

COMPETENCIA NACIONAL DE

Pequeños Satélites 2026

Modalidad Escolar (Primaria)

BASES DE LA
COMPETENCIA DE DIBUJO



COMPETENCIA NACIONAL DE

Pequeños Satélites 2026

MODALIDAD ESCOLAR (PRIMARIA)

Introducción

La Competencia Nacional de Pequeños Satélites - Modalidad Escolar (Primaria) es una iniciativa educativa organizada por la Pontificia Universidad Católica del Perú (PUCP), dirigida a estudiantes de colegios del distrito de San Miguel, y tiene como propósito principal promover la creatividad artística en torno a la exploración espacial, fomentar el interés por la ciencia y la tecnología a través del arte, e integrar a la comunidad educativa (estudiantes, familias y docentes) en una experiencia que invite a reflexionar sobre el rol del Perú en el espacio y en el futuro de la exploración científica.

A través de la elaboración de un dibujo original, los participantes podrán expresar cómo imaginan la relación del Perú con el espacio desde su propia perspectiva. De esta manera, la Universidad reafirma su compromiso con la educación, la divulgación científica y la formación temprana de vocaciones en áreas STEAM, integrando el arte como una herramienta clave para el aprendizaje y la inspiración.



COMPETENCIA NACIONAL DE

Pequeños Satélites 2026

MODALIDAD ESCOLAR (PRIMARIA)



Tema central

“El Perú en el espacio”

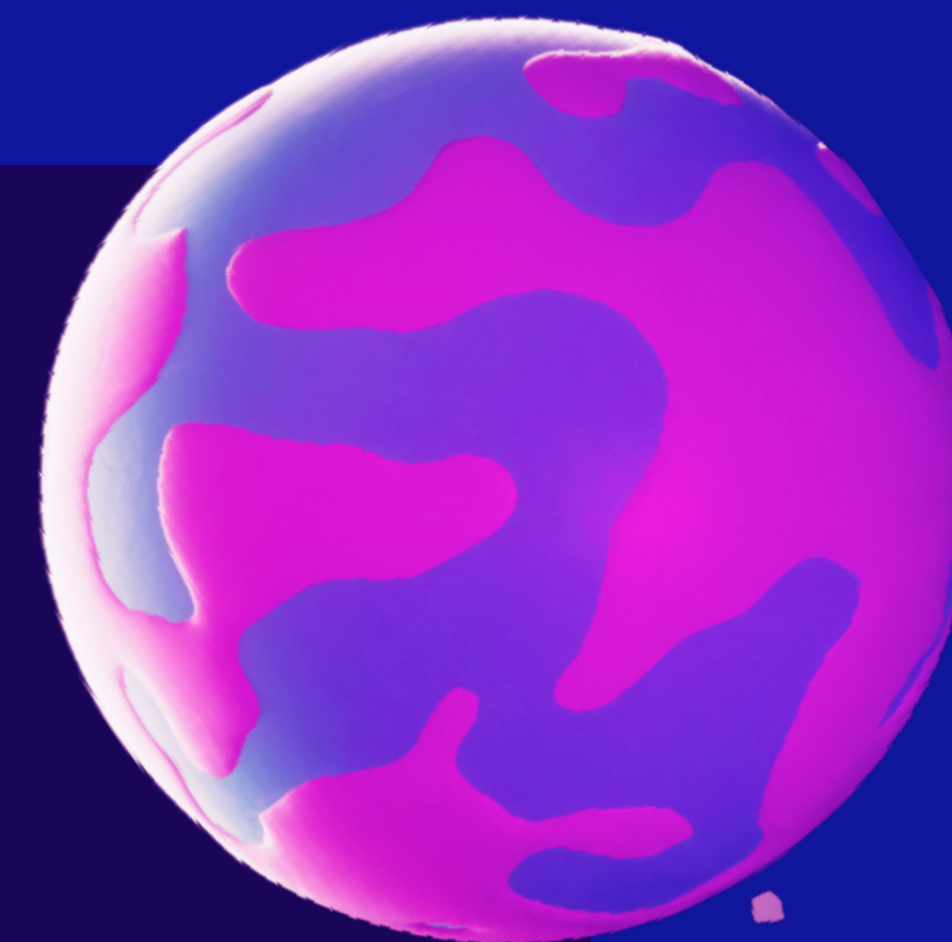

Cada participante deberá representar, mediante un dibujo, cómo imagina al Perú en el espacio.

COMPETENCIA NACIONAL DE

Pequeños Satélites 2026

MODALIDAD ESCOLAR (PRIMARIA)

Participantes

Los participantes deben encontrarse dentro de las siguientes categorías:



Pequeños astronautas

(1er y 2do grado)



Exploradores del universo

(3er y 4to grado)



Guardianes del cosmos

(5to y 6to grado)

Requisitos

- ✓ Ser estudiante de primaria de un colegio perteneciente al distrito de San Miguel.
- ✓ Ser peruano o residente legal en el país.
- ✓ Completar la **ficha de inscripción virtual**.
- ✓ No tiene costo participar.
- ✓ El dibujo debe ser original y hecho a mano por el participante.
- ✓ Cada participante podrá presentar un solo dibujo.

COMPETENCIA NACIONAL DE

Pequeños Satélites 2026

MODALIDAD ESCOLAR (PRIMARIA)



Selección

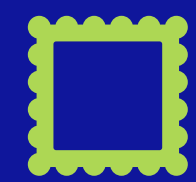

Los finalistas por categoría expondrán sus obras en el campus universitario de la PUCP.



La relación de finalistas se publicará en la **página web oficial de la competencia.**



Los 6 ganadores por categoría recibirán premios en una ceremonia con todos los finalistas.



Todos los finalistas obtendrán un certificado de participación.



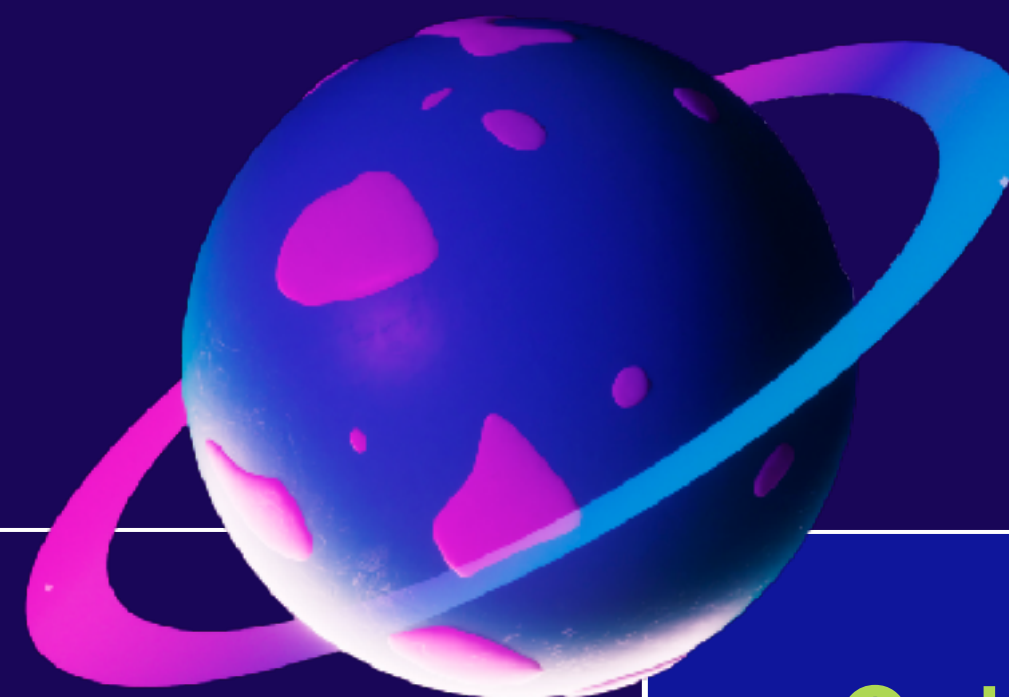

Tamaño

A3 o A4

Papel

Bond o cartulina blanca

Técnica

Libre (colores, crayones, témperas, acuarelas, marcadores, materiales reciclables, etc)

Uso de color

Obligatorio

Fondo

No debe ser completamente blanco

Entrega

Los colegios participantes deberán entregar los dibujos en la Mesa de Partes de los puntos de acopio:

- ✔ Pontificia Universidad Católica del Perú
- ✔ Municipalidad de San Miguel

Cada dibujo debe incluir al reverso de la hoja lo siguiente:

1. Título de la obra
2. Una pequeña historia o descripción (máximo 50 palabras) sobre lo que representa
3. Datos del participante:
 - ✔ Nombres y apellidos
 - ✔ Edad y fecha de nacimiento
 - ✔ Colegio y grado al que pertenece

COMPETENCIA NACIONAL DE

Pequeños Satélites 2026



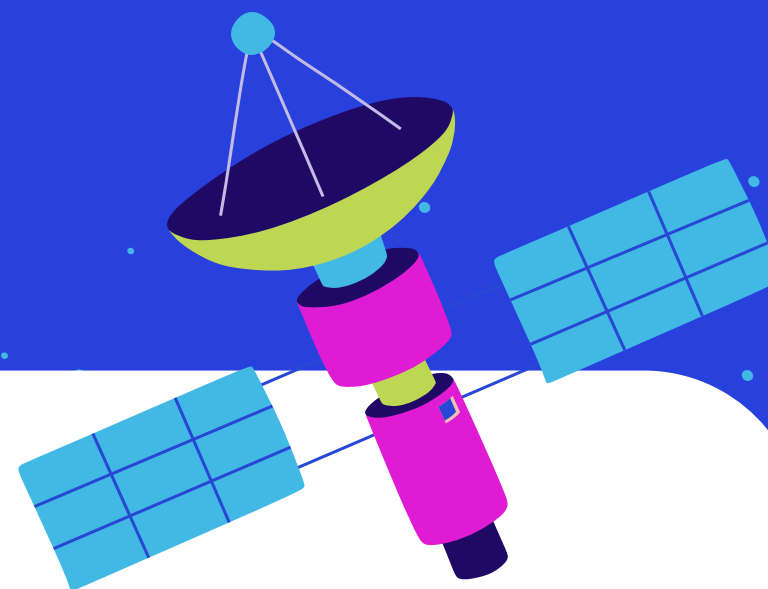

MODALIDAD ESCOLAR (PRIMARIA)

Hoja de ruta







Restricciones

-  No están permitidas las obras de arte colaborativas dibujadas por varias personas.
-  Se prohíbe la obra de arte creada por una persona que no sea el participante o generada por inteligencia artificial.
-  No se aceptarán dibujos de participantes que no hayan completado la ficha de inscripción virtual o cuya información esté incompleta.
-  No se aceptarán obras que vulneren derechos de autor, que incluyan logotipos y/o personajes de marcas registradas.

Derechos de los trabajos

-  Las obras no serán devueltas y podrán ser exhibidas, publicadas o reproducidas por la Universidad con fines educativos y de difusión.
-  Los padres, madres o tutores legales autorizan dicho uso al completar la ficha de inscripción virtual, sin que ello genere compensación económica alguna.



Las consultas se atenderán a través del correo
inras@pucp.edu.pe

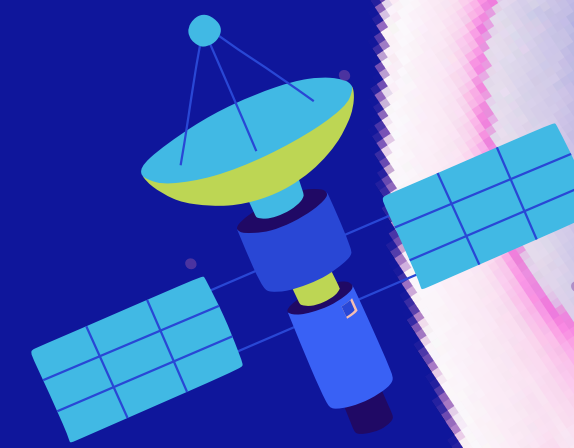

ESCANEA EL QR O HAZ CLIC AQUÍ
PARA INSCRIBIRTE

ORGANIZAN:

